

桜並木 エリア

静かな高原別荘地。

伊豆高原駅から大室山へ静かな別荘地が広がっています。面白いお店が点在した伊豆高原の代表地。ちょっと小道に入ってみましょう。あなたのお気に入りのお店が見つかるかもしれません。



伊豆高原ステンドグラス美術館

英国の伝統ある1800年代中心のステンドグラス約300点が至るところに。チャペルでは毎時間パイオルガンやオルゴールの演奏、週末にはミニコンサートも開催！（入館料のみで楽しめる）

TEL.0557-44-4333



カフェ・ショップ

晴れた日にはカフェテラスで優雅なひと時を堪能できる。ショップ店内にはステンドグラスにちなんだ商品が多数。お土産や、ご自宅のインテリアにしてみても？



レストラン ラ・ヴィータ・エ・ベッラ 伊豆高原

深い蒼の海と樹々を渡る風。これ以上ないロケーションで食す本格イタリアンは、ただの食事を越えた楽しみを持っています。シェフこだわりのイタリア料理、ちょっと贅沢時間を過ごしてみませんか？



ランチ営業 11:30～14:00 (L.O)
ディナーは金土日祝日の営業、要予約当日17:00まで受付

TEL.0557-44-4555

ブライダル・成人・七五三

各種催事承ります。どうぞお気軽にお問い合わせください。

TEL.0557-44-5777

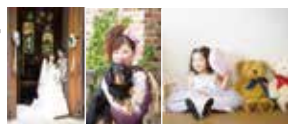

地図 P28 右上

染井吉野 3kmの絶景 伊豆高原桜並木

春に現れる「桜のトンネル」は伊豆高原の風物詩です。限られた1週間、伊豆高原の人々、たくさんの観光客を魅了します。毎春いつ咲くのか話題になりますが、誰にも咲き出すまでわからないのです。



芸術さんぽ 桜並木

静かな高原別荘地、どんな芸術に出会えるでしょう。
陶磁・ガラス美術館では、古代ガラスと陶磁器、岩田藤七ファミリーの作品を鑑賞できます。売店は無料で利用でき、古代貴婦人が用いたトンボ玉のアクセサリが人気！
野坂オートマタ美術館の「オートマタ」とは18～20世紀の西洋のからくり人形。当時の人々を驚嘆させた技術力と芸術性が今なお感じられます。
喜田川昌之わらべ絵館は「わらべ心」を描いた作品が並ぶ懐かしい温もりに溢れたミュージアム、遠い日の思い出がよみがえります。
国道135号にシルクハットを被ったペンギンが、。
怪しい少年少女博物館は、懐かしも怪しい昭和レトロオタク系博物館。お化け屋敷も人気です！
ねこの博物館は、猫とふれあいながら楽しく科学できるネコの総合博物館。猫ちゃん（約30種50匹！）ふれあいコーナー、国宝級の野生ネコの標本も必見です。

地図ページの共通割引券をお持ちください。お得な割引があります。

- 陶磁・ガラス美術館**
TEL.0557-54-9600 **割引**
☎ 木曜日（年末年始・桜祭日・GWを除く）
- 野坂オートマタ美術館**
TEL.0557-55-1800 **割引**
☎ 木曜日（祝日・8月・企画展中は閉館）
- 喜田川昌之わらべ絵館**
TEL.0557-54-7011 **割引**
☎ 火・水曜日（祝日・8月開館、12月定期休館）
- 怪しい少年少女博物館**
TEL.0557-51-8800 **割引**
☎ 年中無休
- ねこの博物館**
TEL.0557-51-5133 **割引**
☎ 年中無休

- 食器にデザインできる工房 **リトルマイスター** **体験**
TEL.0557-51-7860 **特典**
☎ 火曜日
- 陶芸 **南大室窯** **体験**
TEL.0557-54-1924 **特典**
☎ 水曜日（祝祭日を除く）
- シルバーアクセサリ **銀工房A&M** **体験**
TEL.0557-54-0905 **割引**
☎ 年中無休
- アトリエロッキー万華鏡館** **体験**
TEL.0557-55-1755 **割引**
☎ 火・水・木（GW、お盆、年末年始は閉館）

リトルマイスターは、白い食器に転写紙と呼ばれるシールを貼り付けてオリジナル食器をつくる工房。静かな林のなかでたくさんの素材から選べます。落ち着いた雰囲気に行むのが**南大室窯**の工房。林のなかに陶器の作品が並んでいます。電動ロクロや手びねり等が体験できます。
銀工房A&M『高品質のシルバーアクセサリーの作り方→三菱マテリアル銀粘土+あなたの気合=はじける笑顔。』
アトリエロッキー万華鏡館では世界の万華鏡のなかに入って鑑賞できます。オリジナルの万華鏡をつくる体験も楽しい！

心落ち着く田舎風景

池の里 & 伊豆高原花菖蒲園

伊豆高原には美しい原風景があります。大室山のふもとの池地区。懐かしい田んぼと畑が箱庭のように残っている素晴らしい地域です。小川のせせらぎを聞きながら散歩ができます。田園の一番奥には綺麗な花菖蒲を咲かせている伊豆高原花菖蒲園があります。5月、6月にはぜひ一度訪ねてみてください。心和むひとときがきっとあります。



世界一の巨大万華鏡誕生
開館時間 10:00～16:00 (15:00までに入館)
休館日 火・水・木曜日
5月GW・お盆・年末年始は開館
入館料 大人500円 子供400円

アトリエ・ロッキー 万華鏡館

伊東市八幡野1353-58 TEL.0557-55-1755

特典 この冊子で入館料を50円割引

伊豆高原で
入館料が1番安く
伊豆高原で2番目に楽しい
目からウロコの万華鏡の
美術館です



万華鏡が体験制作できます